



BORSA İSTANBUL

BİST 100 endeksi günü %1,78 yükselişle 10.872,56 puandan tamamladı. BİST 100 endeksi gün içinde en düşük 10.683,75 en yüksek ise 10.895,41 seviyesinden işlem gördü. Toplam işlem hacmi ise 133,9 milyar TL düzeyinde gerçekleşti.

En fazla işlem gören sektör endeksi 52,4 milyar TL ile BİST SİNAİ endeksi olurken, en fazla değer kazanan sektör endeksi %2,87 ile BİST KİMYA, PETROL, PLASTİK endeksi oldu. En fazla değer kaybeden sektör endeksi ise -%0,80 ile BİST TURİZM endeksi oldu.

XU100 endeksi içerisinde işlem gören 84 hissenin fiyatı yükselirken, 13 hissenin fiyatı düşmüştür. 3 hissenin ise fiyatı değişmemiştir.

Borsa İstanbul'un toplam işlem hacmi bir önceki işlem gününe göre %5,70 yükselişle (7,2 milyar TL) 133,9 milyar TL oldu. 5 günlük ortalama işlem hacmi 124,4 milyar TL düzeyinde gerçekleşirken son gün işlem hacmi ortalama göre %7,63 artış kaydetmiştir.

PİYASA GÜNDEMİ

Dün Amerika piyasaları kapalıydı. Bu nedenle diğer piyasalarda işlemlerin daha dar bir bant içinde kaldığını gözlemledik. Bugün TSİ 15:30'da Amerika'da Haziran ayı tarım dışı istihdam değişimi, işsizlik oranı ve ortalama ücretlerdeki değişimleri içeren bir veri setini alacağız. Hafta içinde istihdam ve ekonomik verilerin soğumaya işaret etmesiyle Eylül ayında faiz indirimi beklentileri yükselmisti. Bugün açıklanacak veri setinin ardından Eylül ayındaki toplantıda faiz indirimi beklentilerinin ne yönde değişeceği fiyatlamaları etkileyecektir.

Yurtiçinde ise önceki gün açıklanan ve beklentilerin altında kalan enflasyon verisinin ardından 3.çeyrek sonunda faiz indirimi beklentileri artmıştı. TCMB başkanının Reuters'a verdiği röportajda sıkı para politikasının sürdürüleceğine dair ifadesi, faiz indirimi beklentisini törpüledi. Bununla birlikte, Fitch'ten gelen açıklamaya göre, mevcut para politikasının sürdürülmesi kredi notunu olumlu etkileyeceği ifade edildi. Fitch'in açıklaması pozitif algılanırken endekste yükseliş tetikledi. Bugün, tüm global piyasalara paralel BİST100 endeksi için de TSİ 15:30 ABD verileri önemli olur. Teknik olarak da 10750-10800 aralığı önemli destek bölgesi konumuna gelmiştir.

DÖVİZ PİYASASI

| | Son | Gün % | Haf.% | Ay % |
|--------|---------|-------|-------|-------|
| USDTRY | 32,5800 | 0,09 | -0,80 | 0,00 |
| EURTRY | 35,2931 | 0,49 | 0,12 | -0,52 |
| GBPTRY | 41,6835 | 0,51 | 0,10 | 0,00 |
| EURUSD | 1,0813 | 0,21 | 1,02 | -0,61 |
| GBPUSD | 1,2759 | 0,14 | 0,95 | -0,08 |

DÖVİZ SEPETLERİ

| | Son | Gün % | Haf. % | Ay % |
|---------------------|----------|-------|--------|------|
| Döviz Sepeti | 33,7822 | -0,24 | -0,94 | 0,64 |
| Dolar Endeksi (DXY) | 105,1370 | -0,15 | -0,70 | 0,91 |

TAHVİL PİYASASI

| Tahvil Faizleri | Son | Ö.Gün | Ö.Haf. | Ö.Ay |
|-------------------|---------|---------|---------|---------|
| TL Referans Faiz | 52,3% | 52,5% | 50,4% | 52,7% |
| Türkiye 2 Yıllık | 35,6% | 36,5% | 38,6% | 38,1% |
| Türkiye 10 Yıllık | 23,7% | 26,7% | 25,1% | 23,3% |
| Almanya 10 Yıllık | 2,6% | 2,6% | 2,5% | 2,5% |
| ABD 2 Yıllık | 4,7% | 4,7% | 4,7% | 4,7% |
| ABD 10 Yıllık | 4,4% | 4,4% | 4,3% | 4,3% |
| ABD10y 2y Farkı | -36,3bp | -36,3bp | -43,3bp | -44,4bp |

EMTİA PİYASASI

| Emtia | Son | Gün % | Haf. % | Ay % |
|------------|---------|-------|--------|-------|
| Altın Ons | 2.355,5 | -0,03 | 1,20 | 1,22 |
| Gümüş Ons | 30,4 | -0,31 | 4,94 | 3,06 |
| Brent | 87,3 | 0,51 | 2,42 | 13,17 |
| Gram Altın | 2.477,3 | -0,21 | 0,22 | 1,51 |

BORSA İSTANBUL ENDEKSLERİ

| Performans | Kapanış | İşlem Hacmi | Gün % | Haf. % | Ay % | Yb % |
|------------------------|---------|-----------------|-------|---------|--------|------|
| BİST-100 | 10.873 | 103.535.657.562 | 1,8 | 1,8 | 4,9 | 45,5 |
| BİST-30 | 11.890 | 81.154.339.164 | 1,8 | 2,1 | 5,3 | 48,2 |
| BİST Sanayi | 14.541 | 52.397.263.340 | 2,0 | 1,2 | 2,6 | 26,1 |
| BİST Banka | 15.688 | 18.903.166.012 | 1,0 | 0,3 | 6,8 | 80,0 |
| BİST Tüm | 12.269 | 133.905.807.543 | 1,6 | 1,3 | 3,9 | 43,1 |
| Son ve Önceki Dönem | Son | Ö. Haf | Ö. Ay | Yılbaşı | Ö. Yıl | |
| Yab.Takas Oranları (%) | 38,25 | 38,00 | 39,14 | 37,95 | 29,12 | |

BİST 100 ENDEKSİ

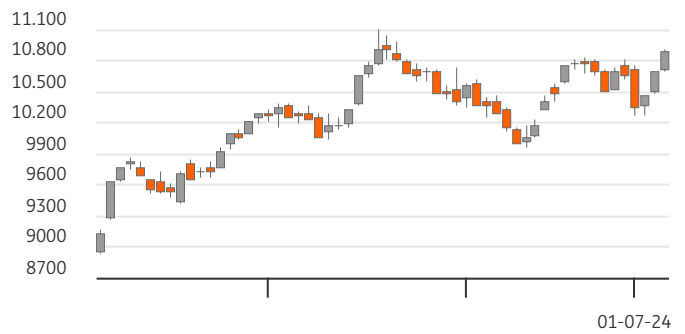

BİST-100 EN ÇOK DÜŞENLER

| | Değ.% | Kapanış | Hacim | | Hacim | Kapanış | Değ.% |
|-------|-------|---------|-------|-------|--------|---------|-------|
| REEDR | -2,49 | 32,92 | 389,2 | EREGL | 11.809 | 54,95 | 0,09 |
| TURSG | -2,47 | 75,00 | 279,7 | THYAO | 10.348 | 311,00 | 2,56 |
| MAVI | -1,74 | 124,60 | 299,0 | TUPRS | 5.342 | 174,10 | 3,45 |
| TABGD | -0,96 | 196,10 | 218,7 | YKBNK | 4.659 | 34,36 | 1,66 |
| KAYSE | -0,88 | 27,14 | 58,4 | AKBNK | 4.278 | 67,25 | 1,51 |

BİST-100 PARA GİRİŞİ

BİST-100 EN ÇOK YÜKSELENLER

| | Değ. % | Kapanış | Hacim | | Hacim | Kapanış | Değ.% |
|-------|--------|---------|---------|-------|--------|---------|-------|
| TKFEN | 7,24 | 57,00 | 450,7 | EREGL | 11.809 | 54,95 | 0,09 |
| EKGYO | 6,68 | 11,02 | 3.427,7 | THYAO | 10.348 | 311,00 | 2,56 |
| AKFGY | 6,61 | 2,42 | 389,6 | TUPRS | 5.342 | 174,10 | 3,45 |
| TMSN | 6,22 | 131,50 | 277,1 | ISCTR | 5.150 | 16,42 | 0,00 |
| TKNSA | 5,48 | 31,16 | 373,3 | YKBNK | 4.659 | 34,36 | 1,66 |

BİST-100 HACMİ EN YÜKSEKLER

| BİST-100 | 2022/12 | 2023/12 | 2024/03 | 3 Yıl Ort | Cari |
|---------------------|---------|---------|---------|-----------|-------|
| F/K Oranı | 6,07 | 9,51 | 8,28 | 8,0% | 11,28 |
| PD/DD Oranı | 1,55 | 1,36 | 1,79 | 1,6% | 2,18 |
| Net Kar Marjı | 10,3% | 12,3% | 12,0% | 11,5% | 37,2 |
| Aktif Karlılığı | 6,1% | 4,7% | 5,0% | 5,3% | 10,5 |
| Özsermaye Karlılığı | 32,7% | 22,8% | 26,6% | 27,4% | 31,7 |

| Endeks ve Döviz Sözleşmeleri | Gün % | Açık Pozis. (AP) | AP Değ. |
|------------------------------|-------|------------------|---------|
| F_XU0300824 | 1,44 | 341.535 | 1.905 |
| F_XAUUSD0824 | -0,17 | 69.204 | -645 |
| F_USDTRY0724 | 0,05 | 1.003.620 | 16.400 |
| F_EURUSD0724 | 0,06 | 20.023 | -139 |
| F_EURTRY0724 | 0,30 | 3.465 | 268 |

| Ülke | Endeks | Kapanış | Gün % | Haf.% | Ay % |
|-----------|------------|---------|-------|-------|-------|
| | S&P 500 | 5.537 | - | 1,0% | 4,6% |
| ABD | DOW 30 | 39.308 | - | 0,4% | 1,5% |
| | NASDAQ | 18.188 | - | 1,8% | 7,9% |
| Fransa | CAC40 | 7.696 | 0,8% | 2,2% | -3,1% |
| Almanya | DAX | 18.450 | 0,4% | 1,3% | 0,2% |
| İngiltere | FTSE | 8.241 | 0,9% | 0,8% | 0,1% |
| Japonya | NIKKEI 225 | 40.914 | 0,8% | 4,0% | 5,3% |





BİST ENDEKSLERİ DESTEK DİRENÇ - HAREKETLİ ORTALAMA - PERFORMANS TABLOSU

| Endeks | Kapanış | Destekler | | Pivot | Dirençler | | Hareketli Ortalamalar | | | Performans | | | |
|--------|-----------|-----------|-----------|-----------|-----------|-----------|-----------------------|-----------|-----------|------------|--------|---------|----------|
| | | Destek 2 | Destek 1 | | Direnç 1 | Direnç 2 | 5 HO | 20 HO | 50 HO | Gün. % | Haf. % | Aylık % | Yıllık % |
| XU100 | 10.872,56 | 10.605,58 | 10.739,07 | 10.817,24 | 10.950,73 | 11.028,90 | 10.598,43 | 10.466,56 | 10.371,67 | 1,8% | 1,8% | 4,9% | 81,1% |
| XU050 | 9.625,24 | 9.386,33 | 9.505,78 | 9.576,50 | 9.695,95 | 9.766,67 | 9.361,68 | 9.254,57 | 9.172,15 | 1,9% | 1,9% | 5,2% | 78,3% |
| XU030 | 11.890,05 | 11.582,36 | 11.736,21 | 11.833,37 | 11.987,22 | 12.084,38 | 11.543,18 | 11.408,48 | 11.298,50 | 1,8% | 2,1% | 5,3% | 78,5% |
| XUSIN | 14.540,66 | 14.183,41 | 14.362,03 | 14.451,35 | 14.629,97 | 14.719,29 | 14.220,58 | 14.127,29 | 14.478,62 | 2,0% | 1,2% | 2,6% | 52,9% |
| XUMAL | 12.439,05 | 12.072,73 | 12.255,89 | 12.376,07 | 12.559,23 | 12.679,41 | 12.068,41 | 11.874,35 | 11.755,40 | 1,6% | 2,4% | 4,6% | 118,4% |
| XBANK | 15.688,39 | 15.122,66 | 15.405,53 | 15.622,85 | 15.905,72 | 16.123,04 | 15.169,67 | 14.972,02 | 14.400,71 | 1,0% | 0,3% | 6,8% | 186,6% |

BİST 30 HİSSELERİ DESTEK DİRENÇ - HAREKETLİ ORTALAMA - PERFORMANS TABLOSU

| Hisse | Kapanış | Destekler | | Pivot | Dirençler | | Hareketli Ortalamalar | | | Performans | | | |
|-------|----------|-----------|----------|----------|-----------|----------|-----------------------|----------|----------|------------|--------|---------|----------|
| | | Destek 2 | Destek 1 | | Direnç 1 | Direnç 2 | 5 HO | 20 HO | 50 HO | Gün. % | Haf. % | Aylık % | Yıllık % |
| AKBNK | 67,25 | 64,35 | 65,80 | 67,05 | 68,50 | 69,75 | 64,44 | 63,36 | 62,60 | 1,5% | 0,6% | 5,9% | 232,6% |
| ALARK | 106,50 | 103,83 | 105,17 | 106,03 | 107,37 | 108,23 | 105,28 | 109,50 | 114,13 | 1,7% | 2,9% | -12,0% | 34,9% |
| ASELS | 60,10 | 58,83 | 59,47 | 60,33 | 60,97 | 61,83 | 58,08 | 59,24 | 60,07 | 2,7% | 0,3% | 1,5% | 102,2% |
| ASTOR | 91,40 | 89,47 | 90,43 | 91,17 | 92,13 | 92,87 | 91,96 | 95,65 | 99,43 | 1,2% | -3,8% | -6,7% | 33,6% |
| BIMAS | 545,50 | 538,17 | 541,83 | 547,17 | 550,83 | 556,17 | 549,80 | 534,23 | 477,17 | -0,8% | -2,5% | 10,9% | 212,3% |
| BRSAN | 433,25 | 419,08 | 426,17 | 432,33 | 439,42 | 445,58 | 434,15 | 466,68 | 524,67 | 1,6% | -6,1% | -13,0% | 59,0% |
| DOAS | 266,25 | 261,08 | 263,67 | 265,08 | 267,67 | 269,08 | 262,25 | 270,16 | 287,95 | 1,0% | -2,1% | -4,2% | 72,5% |
| EKGYO | 11,02 | 10,01 | 10,51 | 10,77 | 11,27 | 11,53 | 10,02 | 9,30 | 9,36 | 6,7% | 12,4% | 23,7% | 41,6% |
| ENKAI | 41,76 | 40,15 | 40,95 | 41,43 | 42,23 | 42,71 | 40,72 | 41,12 | 39,30 | 2,8% | 1,3% | 2,2% | 47,5% |
| EREGL | 54,95 | 53,85 | 54,40 | 55,00 | 55,55 | 56,15 | 53,23 | 50,96 | 47,94 | 0,1% | 3,7% | 11,8% | 45,8% |
| PROTO | 1.126,00 | 1.102,67 | 1.114,33 | 1.123,67 | 1.135,33 | 1.144,67 | 1.113,60 | 1.076,05 | 1.114,36 | 1,0% | -0,4% | 10,4% | 59,0% |
| GARAN | 119,00 | 115,53 | 117,27 | 119,13 | 120,87 | 122,73 | 114,78 | 108,85 | 97,99 | 0,2% | 2,0% | 14,1% | 267,5% |
| GUBRF | 138,80 | 126,73 | 132,77 | 138,23 | 144,27 | 149,73 | 135,44 | 142,84 | 151,95 | 4,9% | -3,2% | -10,2% | -50,7% |
| HEKTS | 11,85 | 11,48 | 11,67 | 11,82 | 12,01 | 12,16 | 12,05 | 13,10 | 14,56 | 1,6% | -8,5% | -19,1% | -62,4% |
| ISCTR | 16,42 | 15,95 | 16,18 | 16,39 | 16,62 | 16,83 | 15,94 | 16,08 | 15,04 | 0,0% | 0,1% | 2,6% | 192,7% |
| KCHOL | 235,00 | 223,80 | 229,40 | 232,60 | 238,20 | 241,40 | 226,64 | 221,17 | 230,67 | 2,9% | 4,7% | 3,5% | 132,4% |
| KONTR | 165,00 | 153,67 | 159,33 | 163,07 | 168,73 | 172,47 | 159,90 | 176,77 | 206,92 | 4,8% | -2,4% | -18,2% | -0,5% |
| KOZAL | 20,78 | 20,05 | 20,41 | 20,63 | 20,99 | 21,21 | 20,50 | 21,16 | 21,87 | 2,2% | -4,0% | -2,6% | -22,1% |
| KRDMD | 32,04 | 31,23 | 31,63 | 32,07 | 32,47 | 32,91 | 31,19 | 30,25 | 28,75 | 0,9% | 4,5% | 4,0% | 42,0% |
| OYAKC | 68,15 | 64,32 | 66,23 | 67,57 | 69,48 | 70,82 | 64,51 | 61,59 | 61,53 | 2,7% | 6,7% | 14,5% | 54,4% |
| PETKM | 22,88 | 21,60 | 22,24 | 22,58 | 23,22 | 23,56 | 21,69 | 21,51 | 20,99 | 4,5% | 6,9% | 8,5% | 44,7% |
| PGSUS | 229,80 | 221,13 | 225,47 | 227,73 | 232,07 | 234,33 | 224,16 | 222,12 | 212,76 | 2,5% | 0,9% | 9,8% | 73,9% |
| SAHOL | 102,20 | 97,00 | 99,60 | 101,65 | 104,25 | 106,30 | 97,02 | 94,31 | 95,44 | 2,1% | 11,1% | 4,6% | 124,1% |
| SASA | 44,10 | 42,47 | 43,29 | 43,69 | 44,51 | 44,91 | 42,91 | 44,54 | 44,94 | 3,0% | -1,3% | -2,9% | -25,0% |
| SISE | 51,30 | 49,22 | 50,26 | 50,98 | 52,02 | 52,74 | 49,64 | 48,52 | 50,13 | 2,7% | 5,6% | 6,3% | 14,3% |
| TCELL | 107,50 | 103,63 | 105,57 | 106,53 | 108,47 | 109,43 | 102,82 | 100,07 | 91,59 | 2,7% | 8,2% | 7,8% | 192,8% |
| THYAO | 311,00 | 300,67 | 305,83 | 308,67 | 313,83 | 316,67 | 303,30 | 306,30 | 312,36 | 2,6% | 1,7% | 1,6% | 49,4% |
| TOASO | 350,50 | 333,67 | 342,08 | 347,42 | 355,83 | 361,17 | 340,95 | 319,80 | 299,93 | 3,7% | 2,3% | 17,9% | 51,9% |
| TUPRS | 174,10 | 165,97 | 170,03 | 172,07 | 176,13 | 178,17 | 166,82 | 166,80 | 180,57 | 3,4% | 3,2% | 3,3% | 130,9% |
| YKBNK | 34,36 | 32,63 | 33,49 | 34,03 | 34,89 | 35,43 | 33,46 | 33,03 | 32,90 | 1,7% | -0,6% | 9,4% | 167,4% |





BİST 30 HİSSELERİ TEMEL VERİLER

| Hisse | Çarpanlar | | Piy.Değ.(Mn USD) | | Karlılık | | | | Büyüme | | | Borç. | YP |
|--------|-----------|-------|------------------|--------------------|----------------|-----------------|-------------|---------------|------------------|--------------|----------------|-----------------|-------------------|
| | F/K | PD/DD | Cari | Son Bilanço Dönemi | Aktif Karlılık | Özser. Karlılık | FAVÖK Marjı | Net Kar Marjı | Net Satış Çeyrek | FAVÖK Çeyrek | Net Kar Çeyrek | Net Borç /FAVÖK | Net Poz. (Mn USD) |
| AKBNK | 5,07 | 1,64 | 10.762 | 7.541 | 0,8% | 7,2% | - | 40,5% | 13,6% | - | -12,2% | - | 712 |
| ALARK | 10,06 | 1,00 | 1.426 | 1.761 | -2,6% | -4,1% | -13,3% | -77,6% | -26,0% | - | - | - | 13 |
| ASELS | 28,38 | 2,69 | 8.434 | 7.930 | 1,2% | 2,0% | 22,4% | 9,3% | -63,5% | -61,7% | - | 1,22 | 651 |
| ASTOR | 18,07 | 6,22 | 2.807 | 2.968 | 3,8% | 5,8% | 28,0% | 9,9% | -27,7% | -43,4% | -63,2% | -0,54 | 51 |
| BIMAS | 18,25 | 3,97 | 10.194 | 6.795 | 2,9% | 7,1% | 4,3% | 3,7% | -28,3% | - | -47,5% | 1,16 | -2 |
| BR SAN | 19,67 | 2,21 | 1.890 | 2.766 | 0,8% | 1,8% | 6,9% | 2,2% | -0,5% | 28,2% | -63,6% | 1,12 | -65 |
| DOAS | 3,47 | 1,13 | 1.803 | 2.148 | 5,3% | 9,1% | 13,0% | 8,7% | -48,8% | -42,1% | -32,3% | -0,12 | -4 |
| EKGYO | - | 0,62 | 1.289 | 1.174 | 0,3% | 0,6% | 16,4% | 12,2% | -86,9% | -84,8% | - | -0,19 | - |
| ENKAI | 14,04 | 1,05 | 7.711 | 6.472 | 2,0% | 2,6% | 16,3% | 25,7% | -13,3% | -34,3% | -32,4% | -6,47 | 518 |
| EREGL | 20,15 | 0,92 | 5.919 | 4.592 | 2,1% | 3,4% | 15,1% | 11,3% | 6,1% | 46,5% | -29,1% | 2,51 | -20 |
| FROTO | 7,92 | 4,39 | 12.160 | 12.314 | 4,7% | 16,0% | 8,1% | 7,2% | -33,2% | -38,1% | -62,6% | 1,54 | -1.493 |
| GARAN | 5,32 | 1,96 | 15.382 | 8.918 | 1,3% | 10,4% | - | 58,1% | -4,4% | - | -25,0% | - | 805 |
| GUBRF | - | 3,20 | 1.427 | 1.647 | -2,2% | -6,7% | 5,4% | -6,0% | -25,1% | -66,8% | - | 2,84 | -159 |
| HEKTS | - | 3,68 | 923 | 1.321 | -1,4% | -4,6% | -5,6% | -20,9% | -34,1% | - | - | - | 24 |
| ISCTR | 5,59 | 1,49 | 12.634 | 8.827 | 0,7% | 6,0% | - | 39,7% | 7,2% | - | -30,5% | - | -296 |
| KCHOL | 9,48 | 1,29 | 18.341 | 15.659 | 0,1% | 0,4% | 8,2% | 0,3% | -37,3% | -56,8% | - | 1,56 | 692 |
| KONTR | 55,19 | 9,41 | 1.016 | 1.454 | 3,9% | 15,2% | 13,1% | 36,6% | -53,4% | -63,4% | - | 9,03 | - |
| KOZAL | 163,87 | 3,23 | 2.048 | 2.128 | 1,7% | 1,9% | 30,9% | -136,7% | 47,9% | -0,9% | - | -3,67 | -13 |
| KRDMD | 14,64 | 0,87 | 769 | 561 | -1,7% | -3,1% | 11,7% | -6,8% | -49,8% | - | - | -0,70 | -420 |
| OYAKC | 9,97 | 2,70 | 2.615 | 2.338 | 3,1% | 4,1% | 23,0% | 9,9% | -46,2% | -51,8% | -69,4% | -0,64 | -5 |
| PETKM | 5,01 | 1,01 | 1.785 | 1.558 | 1,1% | 2,3% | 0,0% | 5,3% | -39,6% | - | -81,4% | - | -1.050 |
| PGSUS | 6,38 | 2,08 | 3.536 | 2.578 | -2,1% | -9,6% | 6,8% | -20,1% | -6,3% | -67,3% | - | 4,18 | -703 |
| SAHOL | 17,29 | 0,86 | 6.606 | 5.515 | -0,3% | -3,1% | 11,9% | -3,1% | -27,5% | -42,0% | - | 0,41 | 1.140 |
| SASA | 9,83 | 2,76 | 7.343 | 7.057 | 8,7% | 20,1% | 20,4% | 100,5% | -46,2% | -34,1% | -20,8% | 7,23 | -2.444 |
| SISE | 11,10 | 1,00 | 4.836 | 4.391 | 1,0% | 2,0% | 7,7% | 5,8% | -29,0% | 32,3% | -37,4% | 3,41 | 485 |
| TCELL | 15,30 | 1,65 | 7.279 | 4.617 | 1,3% | 3,0% | 46,4% | 8,9% | -26,8% | -27,6% | 140,0% | 0,79 | 0 |
| THYAO | 2,59 | 0,83 | 13.208 | 12.737 | 0,8% | 2,0% | 10,5% | 4,7% | 1,1% | -29,8% | -92,6% | 2,09 | -8.582 |
| TOASO | 11,57 | 4,90 | 5.393 | 4.293 | 4,1% | 12,0% | 13,3% | 8,3% | -42,8% | -41,4% | 7,2% | -0,61 | 150 |
| TUPRS | 6,57 | 1,47 | 10.324 | 10.572 | 0,1% | 0,2% | 5,7% | 0,2% | -45,6% | -76,2% | -98,3% | -0,61 | -16 |
| YKBNK | 4,42 | 1,61 | 8.932 | 7.159 | 0,6% | 6,6% | - | 27,0% | 3,9% | - | -46,6% | - | 214 |

TEMETTÜ TAKVİMİ

| Kod | Piyasa Değeri (Bin TL) | Net Kar (Bin TL) | Brüt Tem. Tutarı (Bin TL) | Tem. Dağ. Oranı | Hisse Başına Brüt Tutar | Hisse Başına Net Tutar | Tem. Verimi | Tem. Dağıtım Tarihi | Tem. Ödeme Kalan Gün | Tem. Ödeme Bilgisi |
|-------|------------------------|------------------|---------------------------|-----------------|-------------------------|------------------------|-------------|---------------------|----------------------|--------------------|
| INDES | 6.690.000,00 | 109.260,75 | 262.333 | 51,62% | 0,35 | 0,31 | 3,92% | 05.07.2024 | 1 | 05.07.2024 |
| ATAKP | 6.973.092,00 | 5.402,79 | 122.000 | 41,26% | 0,88 | 0,79 | 1,75% | 08.07.2024 | 4 | 08.07.2024 |
| DOHOL | 42.709.376,21 | 950.279,00 | 130.850 | 44,12% | 0,05 | 0,05 | 0,31% | 08.07.2024 | 4 | 08.07.2024 |
| ERBOS | 4.172.000,00 | -68.574,53 | 50.000 | -33,61% | 2,25 | 2,03 | 1,20% | 08.07.2024 | 4 | 08.07.2024 |
| MERIT | 8.365.912,50 | 85.274,94 | 28.050 | 33,29% | 1,00 | 0,90 | 0,34% | 08.07.2024 | 4 | 08.07.2024 |
| TABGD | 51.239.361,20 | 133.229,92 | 146.500 | 5,96% | 0,56 | 0,50 | 0,29% | 08.07.2024 | 4 | 08.07.2024 |
| BURCE | 1.886.133,60 | -11.587,23 | 13.750 | 26,07% | 1,63 | 1,47 | 0,73% | 09.07.2024 | 5 | 09.07.2024 |
| KMPUR | 13.577.135,00 | 103.661,44 | 120.000 | 19,75% | 0,49 | 0,44 | 0,88% | 09.07.2024 | 5 | 09.07.2024 |
| YGGYO | 13.003.200,00 | 161.882,10 | 752.371 | 10,02% | 3,11 | 3,11 | 5,79% | 09.07.2024 | 5 | 09.07.2024 |
| AYES | 1.358.549,28 | 81.135,97 | 7.514 | 9,26% | 0,25 | 0,23 | 0,55% | 10.07.2024 | 6 | 10.07.2024 |



ŞİRKETLERDEN HABERLER

| | |
|-------|---|
| ADESE | 04.07.2024 20:09 Adese Gayrimenkul Yatırım A.Ş. 2023 yılı Olağan Genel Kurul Toplantısı Tescilli Hk Haberin Devamı |
| ALTNY | 04.07.2024 19:52 Altınay Savunma Teknolojileri A.Ş. Halka Arzdan Elde Edilen Fonun Kullanım Yerlerine İlişkin Rapor Haberin Devamı |
| ADGYO | 04.07.2024 19:31 Adra Gayrimenkul Yatırım Ortaklığı A.Ş. Payların Geri Alınmasına İlişkin Bildirim Haberin Devamı |
| KONTR | 04.07.2024 19:26 Kontrolmatik Teknoloji Enerji Ve Mühendislik A.Ş. Sermaye artırımı kapsamında fon kullanım raporunun güncellenmesi Haberin Devamı |
| ALFAS | 04.07.2024 18:38 Alfa Solar Enerji Sanayi ve Ticaret A.Ş. Pay Geri Alım İşlemleri Hakkında Haberin Devamı |
| DAPGM | 04.07.2024 18:35 DAP Gayrimenkul Geliştirme A.Ş. Bedelsiz Sermaye Artırımına İlişkin Yönetim Kurulu Karar Tarihi Değişikliği Haberin Devamı |
| ENERY | 04.07.2024 18:32 Enerya Enerji A.Ş. Halka Arzdan Elde Edilen Fonun Kullanım Yerlerine İlişkin Rapor Hk Haberin Devamı |
| AHGAZ | 04.07.2024 18:31 Ahlatcı Doğal Gaz Dağıtım Enerji Ve Yatırım A.Ş. Halka Arzdan Elde Edilen Fonun Kullanım Yerlerine İlişkin Rapor Hk Haberin Devamı |
| PASEU | 04.07.2024 18:16 Pasifik Eurasia Lojistik Dış Ticaret A.Ş. Genel Kurul Tescilli Hakkında Haberin Devamı |
| FZLGY | 04.07.2024 18:13 Fuzul Gayrimenkul Yatırım Ortaklığı A.Ş. 2023 Yılı Olağan Genel Kurul Toplantısına İlişkin Yönetim Kurulu Kararı Haberin Devamı |
| FZLGY | 04.07.2024 18:12 Fuzul Gayrimenkul Yatırım Ortaklığı A.Ş. 2023 Yılı Kar Payı Dağıtılmamasına İlişkin Yönetim Kurulu Kararı Haberin Devamı |
| ALVES | 04.07.2024 18:01 Alves Kablo Sanayi ve Ticaret A.Ş. 2023 Yılı Kâr Payı Dağıtımı Haberin Devamı |
| TNZTP | 04.07.2024 17:56 Tapdi Oksijen Özel Sağlık Ve Eğitim Hizmetleri Sanayi Ve Ticaret A.Ş. Kar Dağıtımı Kapsamında Bedelsiz Sermaye Artırımı Kararı Hk Haberin Devamı |
| SRVGY | 04.07.2024 17:17 Servet Gayrimenkul Yatırım Ortaklığı A. Ş. Kar Payı Dağıtımına İlişkin Genel Kurulu Kararı Haberin Devamı |
| VESTL | 04.07.2024 17:17 Vestel Elektronik Sanayi Ve Ticaret A.Ş.,Dyo Boya Fabrikaları Sanayi ve Ticaret A.Ş.,Yapı Kredi Finansal Kiralama A.O.,Zorlu Enerji Elektrik Üretim A.Ş.,İş Yatırım Menkul Değerler A.Ş.,Garanti Filo Yönetim Hizmetleri Anonim Şirketi,Zorlu Factoring A.Ş.,Merkezi Kayıt Kuruluşu A.Ş. Borçlanma Araçları, Yatırım Fonları ve Varant İtfâ/Kupon/Getiri/ Nakdi Uzlaşî Ödeme İşlemleri Haberin Devamı |
| SRVGY | 04.07.2024 17:06 Servet Gayrimenkul Yatırım Ortaklığı A. Ş. 2023 Yılı Olağan Genel Kurul Toplantısı Sonucu Haberin Devamı |
| VAKFN | 04.07.2024 17:01 Vakıf Finansal Kiralama Anonim Şirketi Sermaye Artırımına İlişkin Yönetim Kurulu Kararı Haberin Devamı |
| KRVGD | 04.07.2024 16:57 Kervan Gıda Sanayi Ve Ticaret A.Ş. Hak Kullanım İşlemleri Haberin Devamı |
| HRKET | 04.07.2024 16:55 Hareket Proje Taşımacılığı Ve Yük Mühendisliği A.Ş. Halka Arz Gelirinden Elde Edilen Fonun Kullanım Yerlerine İlişkin Rapor Hk Haberin Devamı |
| INDES | 04.07.2024 16:53 İndeks Bilgisayar Sistemleri Mühendislik Sanayi Ve Ticaret A.Ş.,Borsa İstanbul A.Ş. Hak Kullanımı Haberin Devamı |



ING Yatırım Menkul Değerler A.Ş.

Unvan : ING Yatırım Menkul Değerler A.Ş.
Adres : Reşit Paşa Mahallesi Eski Büyükdere Cad. No:8 Kat:10 34467 Sarıyer/İstanbul
E-Posta : ingyatirim@ingyatirim.com.tr
Tel : 0850 222 0 600

YASAL UYARI

Bu Bülten; bir veya daha fazla sermaye piyasası aracı veya bunları ihraç eden ortaklıklar ve kuruluşlar ile piyasa eğilimleri hakkında, belirli bir kişiye veya mali durumları, risk ve getiri tercihleri benzer nitelikteki bir gruba yönelik olmamak kaydıyla, ING Yatırım Menkul Değerler A.Ş. müşterilerine ve/veya dağıtım kanallarına yönelik olarak ING Yatırım Menkul Değerler A.Ş.'nin anlaşmalı olduğu dışarıdan hizmet sağlayıcı kuruluşlar tarafından hazırlanmakta olup, Bu Bülten içerisinde sunulan bilgi, analiz, veri ve yorumlar yatırım danışmanlığı faaliyeti kapsamında değildir. Bu Bülten; genel nitelikte yorum ve tavsiye sunulması amacıyla, sermaye piyasası araçlarının mevcut veya gelecekteki fiyat veya değerlerine ilişkin araştırmalardan veya diğer bilgilerden yararlanılarak genel yatırım tavsiyesi olarak hazırlanmaktadır. Yatırım danışmanlığı hizmeti, yetkili kuruluşlar tarafından kişilerin risk ve getiri tercihleri dikkate alınarak kişiye özel sunulmakta olup, genel yatırım tavsiyeleri ise kişiye özel olmayan yatırım stratejileri veya tavsiyeleri içermektedir. Bu sebeple, Bu Bülten içerisinde sunulan bilgi, analiz, veri ve yorumlar mali durumunuz ile risk ve getiri tercihlerinize uygun olmayabileceği gibi, sadece Bu Bülten'e dayanılarak yatırım kararı verilmesi beklentilerinize uygun sonuçlar doğurmayabilir.

